STATISTIQUES CONTROLE LAITIER OFFICIEL CAPRIN

Arrêtées au 30/06/2023

La production laitière est similaire à l'année dernière malgré des niveaux démarrages inférieurs à ceux des années précédentes. Cela laisse imaginer que la persistance des démarrages de printemps est plutôt bonne. Les taux sont similaires à 2022, avec une nette différence entre les saanens (33.8 points de TB) et les alpines (36.6 points de TB). L'urée se maintient par rapport au mois dernier et les cellules sont plus faibles que l'année dernière malgré des coups de chaleurs importants durant ce mois de juin.

Lait par chèvre contrôlée (kg/J)

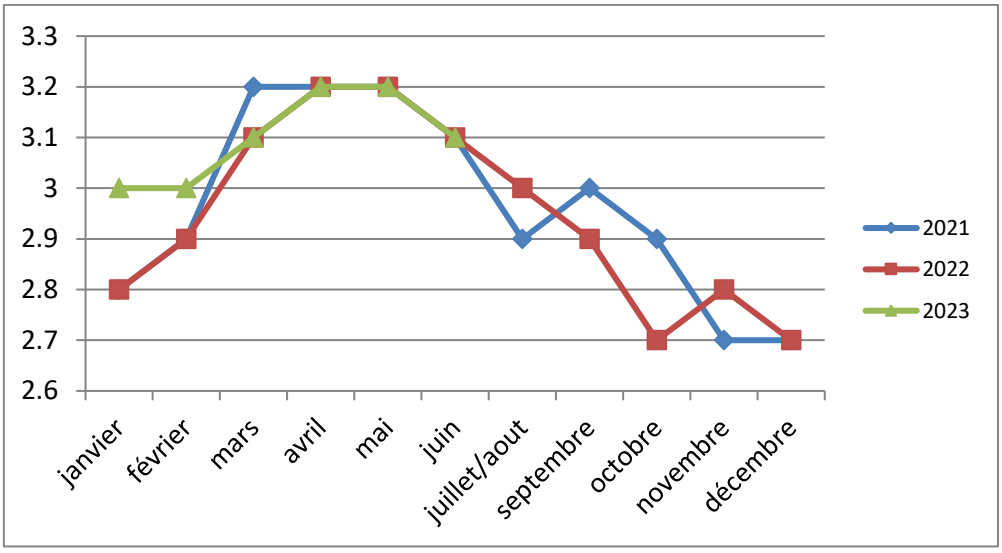

Niveau 1er Contrôle (kg/J).

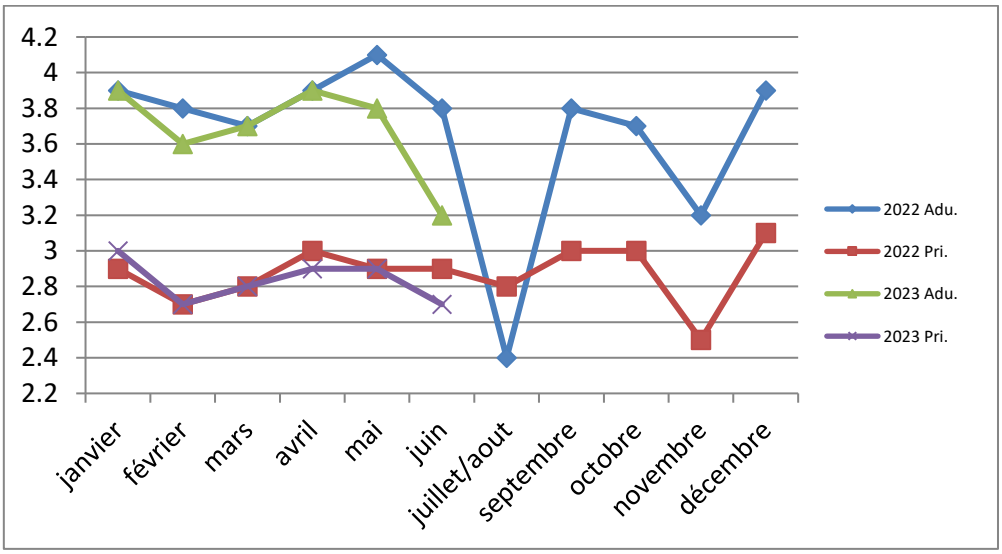

TB (g/kg)

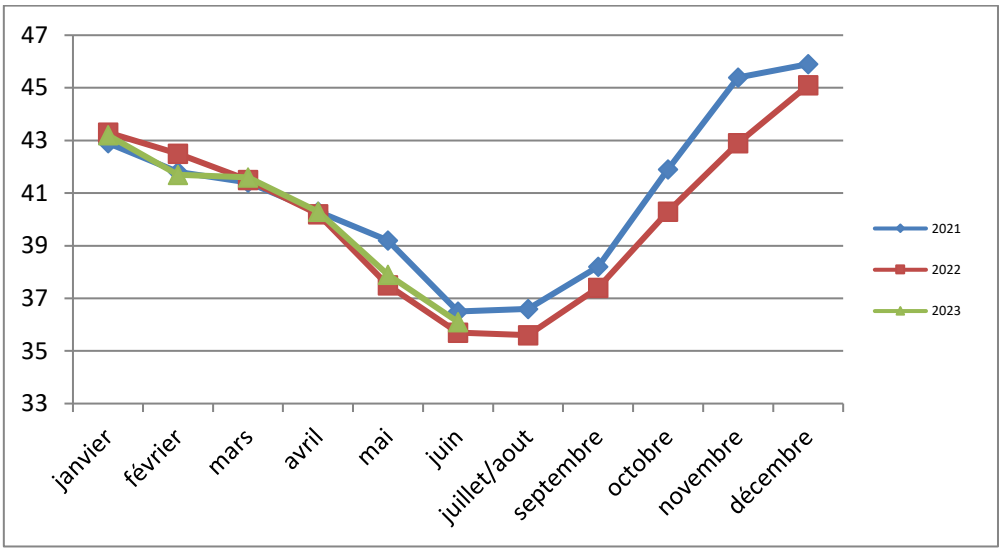
47
45
43
41
39
37
35
33
janvier
février
mars
avril
mai
juin
juillet/aout
septembre
octobre
novembre
décembre
2021
2022
2023

TP (g/kg)

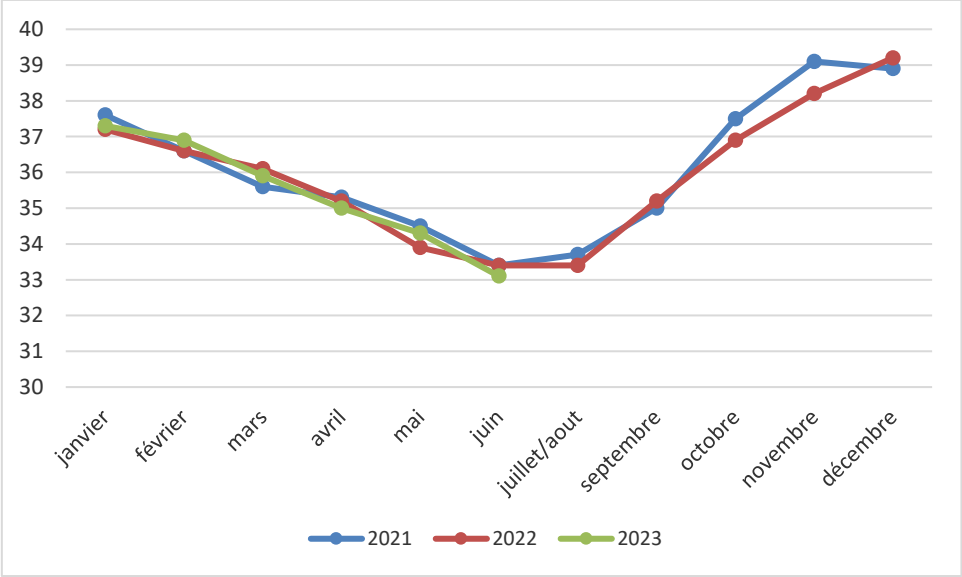
40
39
38
37
36
35
34
33
32
31
30
janvier
février
mars
avril
mai
juin
juillet/aout
septembre
octobre
novembre
décembre
2021
2022
2023

Cellules (*1000 cel/Ml)

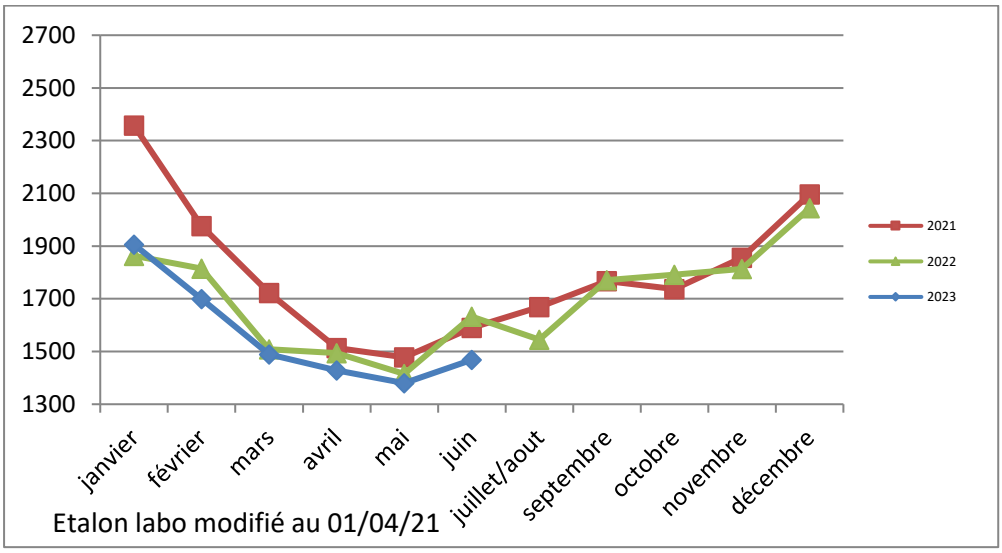
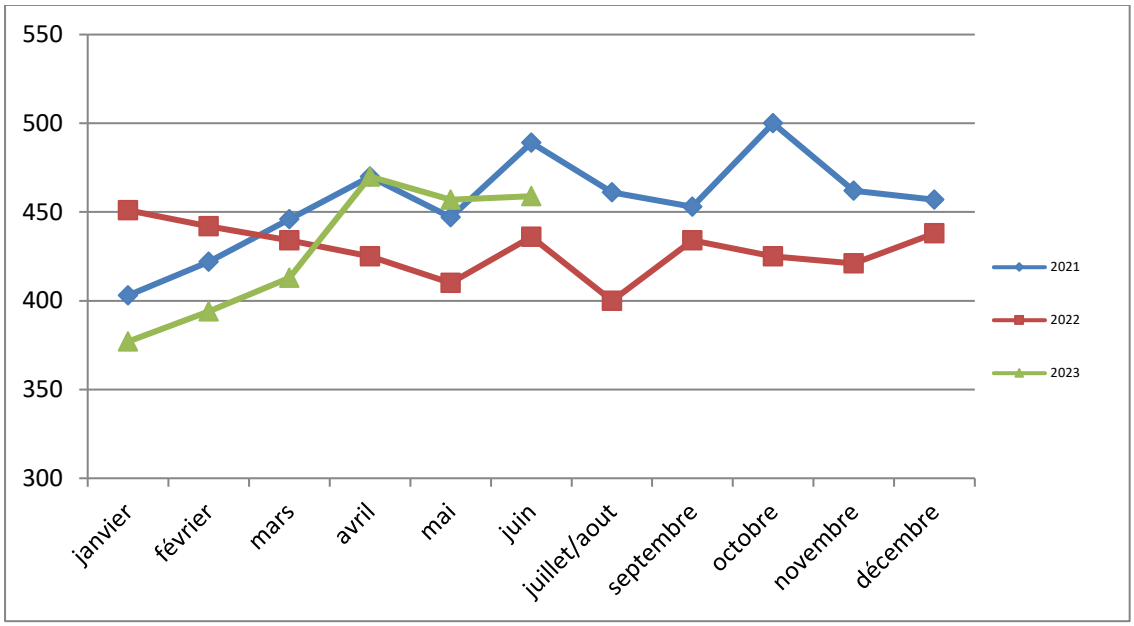
Urée (mg/L)